

# Teamwork

栃木市立寺尾中学校  
第2学年だより 4月号

高め合い ～みんなの力を合わせて～

## 中学校生活2年目スタート

新2年生の皆さん、保護者の皆様、進級おめでとうございます。新年度が始まり、いよいよ「先輩」と呼ばれることとなります。不安もあるかもしれませんが、[1年生3学期=2年生0学期]ということで、先輩になる自覚を高め、準備万端整えてきたので、自信をもって新入生を迎えてください。

2年生は、3年生を支えながら1年生を引っ張っていく、大切な中堅学年です。また、職場体験学習や立志スキー宿泊学習もあり、自分の将来や生き方を考える時期でもあります。1年生のとき同様、みんなの力を合わせて充実した日々を過ごし、成長ある1年間にしてほしいと思います。

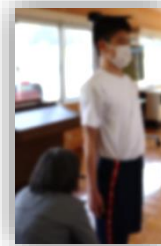

身体計測  
1年間での成長の確認です

入学式後の写真撮影  
寺中丸77年目の航海メンバー

R5.4.11 学級開き この仲間と1年間頑張ります!

専門委員会紹介  
先輩として新入生に説明できました

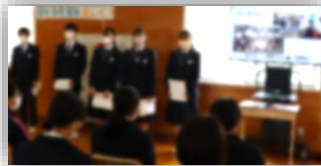

部活動終了時刻 17:45 完全下校時刻 18:00



月	火	水	木	金	土	日
10 始業式 入学式 部活動休止 集金引落日	11 身体計測 オリエンテーション 専門委員会集会	12 I期時間割開始 部活動休養日	13 B日課 腎臓検診 ⑥新入生歓迎会 新入生部活動見学①	14 任命集会 避難訓練 新入生部活動見学②	15	16
17 専門委員会 清掃なし	18 とちぎっ子 学力学習状況調査 ALT	19 B日課 授業参観 PTA総会・学年懇談 部活動保護者会 部活動休養日 14:10 下校	20 内科検診 13:15 14:00 下校 部活動休止	21	22	23
24	25 ALT	26 歯科検診 9:00 部活動休養日	27 二者面談① 職場体験学習 参加申込書締切	28 二者面談②	29 ☉昭和の日	30

## 5月の定期健康診断予定

11日(木) 耳鼻科検診 13:30 12日(金) 眼科検診 14:00

# 1 学期学級委員長としての抱負

1年間のスタートとなる大切な1学期のリーダー、1学期学級委員長を紹介します。

<p>私は、みんなが充実した毎日を過ごせるように、仕事には責任をもって取り組み、頼られる学級委員長になりたいです。みんなをまとめ、さらに明るく、良い雰囲気クラスにするために全力で頑張ります。</p>		<p>私は学級委員長として、3分前着席の呼びかけやみんなをまとめることを頑張りたいです。そのために、まずは自分が3分前着席などを確実にできるようにし、みんなに信頼される学級委員長になりたいです。よろしくお願いします。</p>	
---	---	--	---

良いクラスはみんなで築くものです。学級委員がクラスを中心となって仲間を引っ張り、みんなは学級委員を支え、力を合わせて、学習面・生活面をより良いものにしてほしいと思います。



## 学年職員あいさつ

<p><b>学年主任</b> 2年生の皆さんは、昨年度、1年間で大きく成長できました。今年度も、みんなの力を合わせ、互いに高め合っていきましょう。私も一緒に頑張り、仲間を大切にしたい学年を築いていきたいです。よろしくお願いします。</p>	<p><b>担任</b> 今年度も担任をさせていただくことができ、とても嬉しいです。生徒の皆さんには、ぜひ、自分に自信をもつことができるように、様々なことに挑戦して、たくさん成長してほしいと思います。また1年間よろしくお願いします😊</p>	<p><b>学校支援員</b> はじめまして、今年度学校支援員として勤務することになりました板倉です。寺尾中に来ることになってから楽しみでワクワクしていました。皆さんの教室にはちょこちょこおじゃますると思いますがよろしくお願いします。</p>
---	--	---



## 学年だより「Teamwork」

寺尾中学校の学校づくりスローガンは『だれ一人欠けてはならない大切な仲間 寺中丸』です。寺中丸の新米乗組員として昨年度1年間、仲間と力を合わせて頑張りました。今年度も同じ船に乗った仲間全員を大切に、寺中丸77年目の航海を一緒に頑張りたいと思っています。

寺尾中2年生12名は、これからともに生活するチームです。学習でも行事でも、チームワークを発揮して乗り越えてほしい。そういう思いを込め、学年だよりのタイトルを【Teamwork】にしています。

また、[高め合い]を2学年のテーマとして設定しました。中学校生活の最終目標は進路希望の実現です。そこに向かって着実に歩みを進められるよう、1学年ではテーマを[認め合い]として、仲間と良い関係を築いてきました。2年生では、その良好な人間関係のもと、いずれ選択するそれぞれの進路希望の実現に向けて、学習面でも、部活動でも、切磋琢磨し、互いを高め合ってもらいたいと考えています。

生徒たちの健やかな成長、そして進路希望の実現のため、学年職員も寺尾中2年生チームの一員として全力を尽くしていきます。保護者の皆様には、ご支援のほど、よろしくお願い致します。