Smile

栃木市立寺尾中学校
第2学年　学年だより3月号
令和5年2月28日（水）発行

あっという間に過ぎてしまった２月…。寒さの中にも時折春の気配を感じる時期となりましたが、皆様いかがお過ごしでしょうか。過日の学年ＰＴＡでは多くの保護者の皆さまにご参加いただきありがとうございました。

さて、先週実施された３年生を送る会は２年生が中心となって運営する初めての行事でした。準備期間中は、３年生に喜んでもらおうと、それぞれの班でアイディアを出し合い、任された仕事に責任を持って取り組む姿が見られました。そして本番では、一人ひとりが役目を果たし、今までお世話になった３年生に感謝の気持ちをしっかりと伝えることができたようです。４月からは、「学校の顔」となって活躍するお子様達を、引き続き温かく見守っていただければありがたいです。

まだまだ感染症が流行しておりますので、体調管理に気を付けてお過ごしください。

～3年生を送る会を終えて～

私が生徒会役員になって初めての行事なので少し緊張していました。しかし、自分のやるべきことを行い、「ビデオレター班」のチーフとして班員をまとめることができたと思います。そして、当日は３年生にゲームやビデオレターなどを楽しんでもらえて大成功となりました。よい会になったと思います。

私は今回、３年生を送る会で司会を務めました。司会はスムーズに進行を進めなくてはいけないので、とても大変でしたが、「司会進行班」のみんなと協力して準備や練習に取り組みました。当日は、３年生を送る会を盛り上げることができ、３年生も楽しんでくれていたようなのでよかったです。

私は、「色紙・掲示物班」でした。準備では班の仲間と協力して活動に取り組み、３年生に贈るメッセージ色紙や掲示物を一生懸命作成しました。今年度は形に残るプレゼントができてよかったです。これまでの感謝の気持ちを３年生に伝えることができ、とてもよい「３年生を送る会」になったと思います。

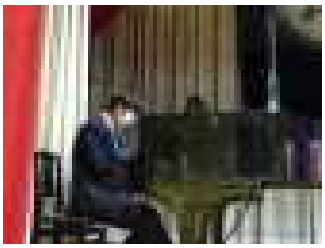

3月 行事予定

部活動終了時刻17:45　完全下校時刻18:00

月曜日	火曜日	水曜日	木曜日	金曜日	土曜日	日曜日
27 卒業式練習②	28 ALT	1 6時間授業 専門委員会 部活動休養日 16:20下校	2 移動図書館	3	4	5
6 卒業式会場準備①	7	8 県立一般選抜試験① 部活動休養日	9 県立一般選抜試験② 卒業式練習③ 卒業式会場準備②	10 卒業式予行 記念品授与式 表彰式 部活動休止 14:50下校	11	12
13 ※給食なし 卒業式 部活動休止 12:30頃下校	14 清掃強調週間① ALT　SC	15 部活動休養日 絵本ボランティア	16 清掃強調週間②	17 清掃強調週間③	18	19
20 清掃強調週間③	21 ㊗春分の日	22 部活動休養日	23 B日課 ワックス掛け 移動図書館	24 ※給食なし 修了式 部活動休止 11:00下校	25 春季休業 (4/9まで)	26
27	28	29	30	31 離任式 10:00登校 11:30下校 部活動休止		