

令和7年度

学 校 概 要



校 歌

作 詞 生 井 武 司
作 曲 鈴 木 満 雄

一 歴 史 を ひ ら く 力 秘 め
い そ し む 我 ら す こ や け く
あ お す が や ま お お ひ ら
青 清 の 山 太 平 を
仰 ぎ て 胸 に 誠 あ り

二 虹 を 渡 ら む あ こ が れ に
の び ゆ く 我 ら た 携 え て
う ず ま か わ き よ み お
巴 波 の 川 の 清 き 水 脈
ま ね び て 愛 に 純 あ り

沿革

昭和	6. 4. 17	瑞穂尋常高等学校として開校する。(創立)
	16. 4. 1	国民学校令施行により、瑞穂村国民学校となる。
	22. 4. 1	学校教育法施行により、瑞穂村立瑞穂小学校となる。
	31. 10. 1	瑞穂村・水代村・富山村の3村合併により、大平村立瑞穂小学校となる。
	36. 11. 3	町制施行により、大平町立大平東小学校となる。
	39. 2. 29	校歌制定、校歌発表会。
	47. 7. 12	鉄筋コンクリート2階建て校舎(現校舎)完成。
	48. 3. 14	校旗樹立式。
		48・48年度県教委指定保健給食研究校を受ける。
	50. 12. 15	屋内体育館(現体育館)完成。
平成	54. 4. 1	54・55年度県教委指定同和教育研究校を受ける。
	56. 11. 28	創立50周年記念式典実施。記念の「時計塔」建立。
	3. 11. 15	創立60周年記念式典実施。
	7. 4. 1	県教委指定高齢者福祉教育啓発推進事業実施校を受ける。
	8. 6. 14	新プール(現プール)完成。
	13. 11. 17	創立70周年記念式典実施。
	19. 4. 23	読書活動優秀実践校として、文部科学大臣賞を受賞する。
	22. 3. 29	1市4町合併により、栃木市立大平東小学校となる。
	23. 2. 25	校舎耐震工事及び大規模改修工事完了。
	23. 11. 11	創立80周年記念式典実施。
令和	27. 8. 26	教室・特別教室への空調設備(エアコン)設置工事完了。
	28. 9. 24	東保育園跡地が、本校駐車場となる。
	29. 4. 1	小中一貫コミュニティースクール開始
	9. 26	教室棟1階2教室が、学童保育室として開放される。
	2. 4. 15	管理棟2階トイレ改修(洋式化)工事完了。
	3. 11	西門(正門)・東門の門扉改修工事完了。
	3. 11. 10	GIGAスクールタブレット搬入。
	5. 1. 23	創立90周年記念式典・音楽鑑賞会実施。
	6. 8. 30	体育館修繕工事完了。(4. 7. 21着工)
		教室棟2階東女子トイレ(1箇所洋式化)改修工事完了。



栃木市立大平東小学校



〒329-4413 栃木県栃木市大平町上高島809番地

TEL : 0282-43-4567 FAX : 0282-43-9979

E-mail : o-higashi@tochigi-city.ed.jp



【大平ブロック目指す子供像】

ふるさとを愛し 共に夢に向かって たくましく生きる子供

【目指す学校像】

児童が「学校に来るのは楽しい」と思える学校

教育目標

目指す児童像

かしこく

学び方を身に付け、主体的に学ぶ子

なかよく

一人一人の違いを認め、協調する子

たくましく

心身ともに健康で、粘り強く取り組む子

【目指す教師像】

「だれにだって可能性はある。たった一人の例外もなく。」の信念をもち、専門的な知識・技術・技能の向上に努める教師。

【育成を目指す資質・能力】

自立と共生の力

【学校経営の基本理念】

和の精神（和して同ぜず） 時計塔（創立50周年記念事業）に刻まれている「和」の精神を受け継いでいく。全教職員が「和の精神」をもち教育活動に取り組み、児童も「和の精神」をもち学習・活動に取り組む。学校・家庭・地域が「和の精神」をもち、連携して「地域とともにある学校づくり」を推進する。

【◆努力点と〇具体策】

かしこく	なかよく	たくましく
<p>◆学級経営 児童の学習・生活の基盤である学級の安定と質的向上を図る。</p> <p>①教師と児童の信頼関係構築 ②学業指導を充実し、学級を学びに向かう集団に高める</p>		
<p>◆基礎的・基本的な学力の定着を図る。</p> <p>①分かる・できる・楽しい授業を展開する。</p> <p>②ICTの有効活用</p> <p>③ノート指導の充実</p> <p>④読書の習慣化を図る。</p> <p>⑤漢字・音読・計算指導、暗唱詩文集の活用</p> <p>◆「主体的・対話的で深い学び」を実現する。</p> <p>①授業で学び方を身に付けさせ、主体的に学習に取り組めるようにする。</p> <p>②対話・協働したくなる学習課題と発問</p> <p>③学校課題研究の推進</p> <p>④家庭学習に意欲的に取り組むための工夫</p> <p>⑤自主学習の奨励</p>	<p>◆社会的マナー（挨拶・ありがとう・返事・姿勢・整頓・言葉遣い）の習慣化を図る。</p> <p>①教師が見本を示す（率先垂範）</p> <p>②「みんなのやくそく」の徹底</p> <p>③立腰の意識付け</p> <p>◆道徳・人権教育の充実を図り、一人一人のよさを認め、励まし合える態度を育てる。</p> <p>①道徳の授業・学級活動の工夫・改善（考え議論する道徳・係活動の工夫等）</p> <p>②児童一人一人の好きなことや願い、頑張っていること等の把握と承認・称賛</p> <p>③児童相互に認め合う活動の充実（「よいところ発見カード」等）</p> <p>◆多様な他者と交流し、協力・協調できる力を育成する。</p> <p>①異年齢集団活動の充実（なかよし班活動・共遊・清掃等）</p> <p>②幸寿苑・たかしまの郷との交流活動</p> <p>③おはやし 等</p> <p>◆いじめ・不登校等の未然防止に努める。</p> <p>①教育相談の充実</p> <p>②情報の共有・組織で対応・外部機関との連携 等</p>	<p>◆健やかな体を育てる教育活動を推進する。</p> <p>①運動量を確保し、「できた」が実感できる体育授業の実践</p> <p>②各種カードの工夫と活用</p> <p>③外遊びの奨励</p> <p>◆健康な生活を送るための資質・能力を育成する。</p> <p>①栄養教諭と連携した食育授業や食育指導の充実</p> <p>②日常的な食に関する指導</p> <p>③養護教諭と連携した保健授業や保健指導の充実</p> <p>④衛生習慣の定着（手洗い・うがい・歯磨き等）</p> <p>◆安全な生活を送るための資質・能力を育成する。</p> <p>①交通安全指導の充実</p> <p>②防災教育の充実</p>
<p>◆人材育成 校内研修やOJTの充実により教師力の向上を図る。</p> <p>①役に立つ実践的な校内研修（模擬授業・実技研修・授業研究） ②「東山研究会」（見せ合う授業）の推進</p> <p>③服務規律の確保と危機管理意識の向上 ④業務改善・働き方改革の推進</p>		
<p>◆地域連携 家庭・地域と連携した「地域とともにある学校」づくりに努める。</p> <p>①「とちぎ未来アシストネット」等を生かした地域素材・地域人材の活用</p> <p>②ホームページや学校だより、その他各種だより等での情報発信 ③学校運営協議会・PTA活動の推進</p>		

学年・学級	男子	女子	合計	PTA員
1年1組	18	12	30	14
2年1組	10	13	23	11
3年1組	21	15	36	24
(知)		(2)	(2)	(2)
4年1組	20	8	28	22
5年1組	11	10	21	20
5年2組	11	10	21	19
6年1組	13	14	27	27
(知)		(1)	(1)	(1)
(自・情)	(1)		(1)	(1)
特別支援学級	1	3	4	4
かがやき(知的)		(3)	(3)	(3)
おそら(自・情)	(1)		(1)	(1)
合 計	104	82	186	137

No.	職名・担当	主な校務分掌
1	校 長	学校経営
2	教 頭	学校管理
3	教務主任	教育課程全般
4	学力向上	児童指導主任・社会・算数
5	特支・情緒	特別支援C0・給食主任・保健主事
6	1年1組	学習指導主任・グローバル教育
7	6年1組	児童会活動・安全指導・総合
8	5年1組	体育主任・交通指導・委員会活動
9	2年1組	掲示指導・生活科
10	3年1組	道德教育推進教師・外国語
11	5年2組	環境教育・音楽・栽培指導
12	4年1組	特別活動・清掃指導・図工
13	特支・知的	教科書・福祉教育
14	養 護 助 教 諭	出席統計・保健指導・教育相談
15	主 任	事務全般
16	学 校 技 能 員	営繕美化全般
17	学校図書館事務	図書館事務
18	学 校 支 援 員	児童支援
19	初任者指導教諭	初任者指導
20	初 任 研 後 補 充	初任研代替指導
21	A L T	外国語指導助手

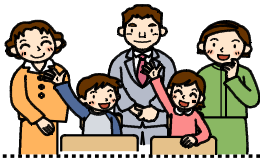

校舎略図

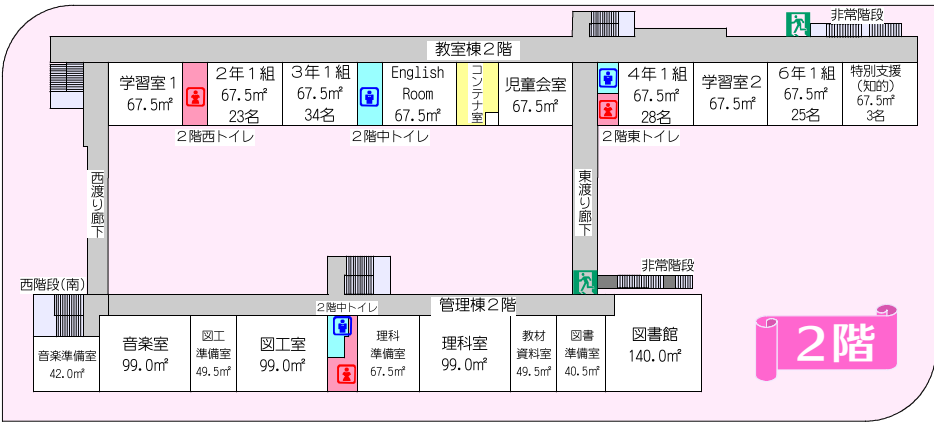

栃木市立大平東小学校
令和7年度 教室配置図

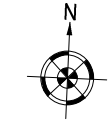

※各教室下の数字は児童数（特別支援を含む）

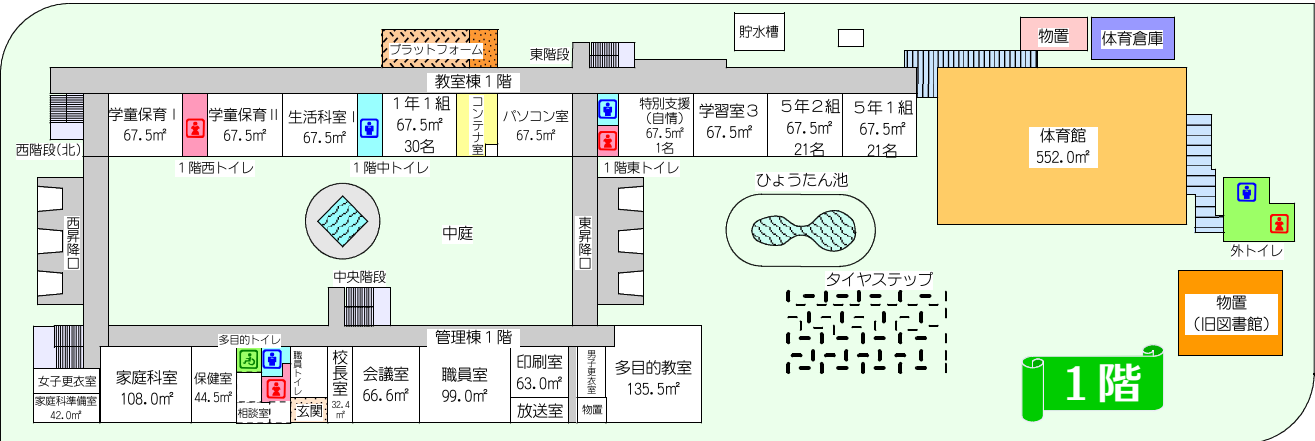

1階

今年度の主な学校行事予定

【第1学期】

4月 始業式・入学式
PTA総会（紙面）
授業参観・懇談会
避難訓練（地震・火災）
1年生を迎える会

5月 運動会
プール開き
音楽鑑賞会

6月 新体力テスト
避難訓練（地震・引き渡し訓練）

7月 終業式
個人面談

【第2学期】

9月 始業式
避難訓練（不審者対応）
臨海自然教室（5年）

10月 PTA親子奉仕作業
就学時健康診断
避難訓練（竜巻）

11月 宿泊学習（4年）
修学旅行
持久走大会

12月 学力調査
終業式

【第3学期】

1月 始業式
なわとび記録会
入学説明会

2月 授業参観
おはやし引継ぎ式
6年生を送る会

3月 卒業式
修了式
離任式

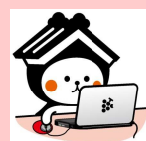

日課表

内容	通常日課
着席	8:00
朝の会	8:00 - 8:10
1校時	8:10 - 8:55
2校時	9:05 - 9:50
休み時間	9:50 - 10:05
3校時	10:10 - 10:55
4校時	11:05 - 11:50
給食 歯磨き 清掃	11:50 - 12:40
水曜いきいき ロング	12:45 - 13:00
昼休み	12:40 - 13:20
昼休み	13:00 - 13:25
5校時	13:30 - 14:15
帰りの会	14:15 - 14:25
6校時	14:25 - 15:10
下校	5校時 14:35 6校時 15:20

