

ことばの教室だより

栃木市立吹上小 平成26年4月発行
TEL 22-1957 FAX22-1929



明るい日差しがそれぞれの教室に降り注いでいます。一つ大きくなった子どもたちも晴れやかな顔で登校してきました。

この1年にたくさんの希望を持って、新しい教室に向かったことと思います。ことばの教室でも子どもたちの「がんばりたいこと」をお手伝いできるようにしていきたいと思います。担当は引き続き島田です。よろしくお願いします。

生活の変化が大きい四月です。まずは新学期の身の回りのことをゆっくり聞くことからスタートします。

□□□□ 4月の予定 □□□□

10日(木) 通級開始

11日(金) 出張のため 午後 休室

14日(月) 委員会のため 6校時 休室

17日(木) 出張のため 特日課 午後 休室

21日(月) 授業参観・PTA総会のため 特日課 6, 7校時 休室

24日(木)・25日(金)・28日(月)・30日(水) } 家庭訪問のため5校時まで特日課
5月1日(木)・2日(金) } 6, 7校時 普通日課

30日(水) 「1年生を迎える会」のため 3, 4校時 休室

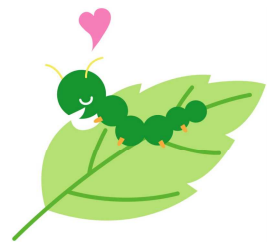

◇ ◇ ◇ お知らせ ◇ ◇ ◇

- * 通級時間割の調整のため、他校からの通級は10日より遅れることがあります。また、自校の通級の方も、計測・検診などで通級がお休みになる場合があります。
- * 年度初めのため、特日課や休室が多くなっています。ご了承ください。可能な場合は振り替えを行います。
- * 1年生の通級は、4月下旬～5月上旬ごろから開始します。それまでは学級で過ごし、学校の生活に十分慣れてください。

日課表

	普通日課	特別日課
1校時	8:45～ 9:30	8:20～ 9:05
2校時	9:35～10:20	9:10～ 9:55
3校時	10:40～11:25	10:10～10:55
4校時	11:30～12:15	11:00～11:45
5校時	13:50～14:35	13:10～13:55
6校時	14:40～15:25	14:00～14:45(他校通級の場合普通日課)
7校時	15:50～16:35	普通日課

今年度の
月 さんの通級は、
曜 曜 日 時間目です。
日 日からはじまります。

お家の方へ

通級について、年度の初めに次のことをご確認ください。



- ・ ことばの教室の指導は、正規の授業と同じですので、教室までの往復の時間や指導時間は、遅刻・早退・欠席にはなりません。
- ・ 学校の行事等と通級時間が重なる時は在籍校の行事等を優先させてください。通級をお休みする場合はお知らせください。
- ・ 出張や研修のため休室することがあります。事前にお知らせします。
- ・ 教室をお休みするときは電話などでお知らせください。
- ・ 駐車場は来校者の駐車スペースをご利用ください。校地内は最徐行でお願いします。児童の安全確保のため校門を閉めてありますので、ご面倒でも通過するたびに開閉をお願いします。
- ・ 他校からの通級の方は、玄関からお入りになり、名札をつけてください。靴は靴箱に入れてください。
- ・ 「ことばの教室」の授業はいつでも参観ができます。お子さんの学習の様子をぜひご覧ください。



『ことばの教室』通級通知カード 記入についてのお願い

「ことばの教室」では、年度初めに「通級通知カード」の記入をお願いしています。同封しました「通級通知カード」(厚紙の用紙)を合わせて御覧になり、必要事項の記入をお願いします。

『ことばの教室』 通知カード				
① 保 護 者	栃木市立吹上小学校「ことばの教室」にて通級による指導を受けたいので申し込みます。			
	学 校 名	栃木市立 学校		
	学 年	年 組	担 任 名	()
	(ふりがな) 児 童 氏 名	住 所	〒 -	
	生 年 月 日	平成 年 月 日生		
	保 護 者 名	(印)	電 話 番 号	()
② 在				



①の部分のみ記入し、御提出ください。
印も忘れずに押してください。

提出いただいた後、②在籍校・③教育委員会・④通級指導校へと回し、再び⑤在籍校へと戻します。すべて回り終えたらもう一度お家の方にお返ししますので、内容を確認し、「⑥保護者」に印を押してください。

	曜日 時 分から 時 分まで			
	曜日 時 分から 時 分まで			
	栃木市立吹上小学校			
	校 長 石 崎 安 子 職 印			
確認印	⑤在籍校		⑥保護者	
	校長	担任		

※次のような順でお送りください。

①保護者⇒②在籍校⇒③教育委員会⇒④通級指導校⇒⑤在籍校⇒⑥保護者⇒通級指導校保管